

Zur **Dauer der Gültigkeit** des Qualitätssiegels kann zwischen zwei Varianten gewählt werden:

**Gültigkeitsdauer zwei Jahre:**

Nach zwei Jahren erfolgt die Rezertifizierung mit dem kompletten Verfahren einschließlich der Befragungen (siehe Flussdiagramm Seite 14).

**Gültigkeitsdauer drei Jahre:**

Nach 18 Monaten wird ein Zwischenaudit in der Pflege und Betreuung auf der Basis der im Handbuch hinterlegten Kriterien des Prüfbereichs „Pflege und soziale Betreuung“ durchgeführt. Nach der Laufzeit von drei Jahren erfolgt die Rezertifizierung mit dem kompletten Verfahren einschließlich der Befragungen (siehe Flussdiagramm Seite 15).

**Gültigkeitsdauer der Zertifizierung: 2 Jahre**

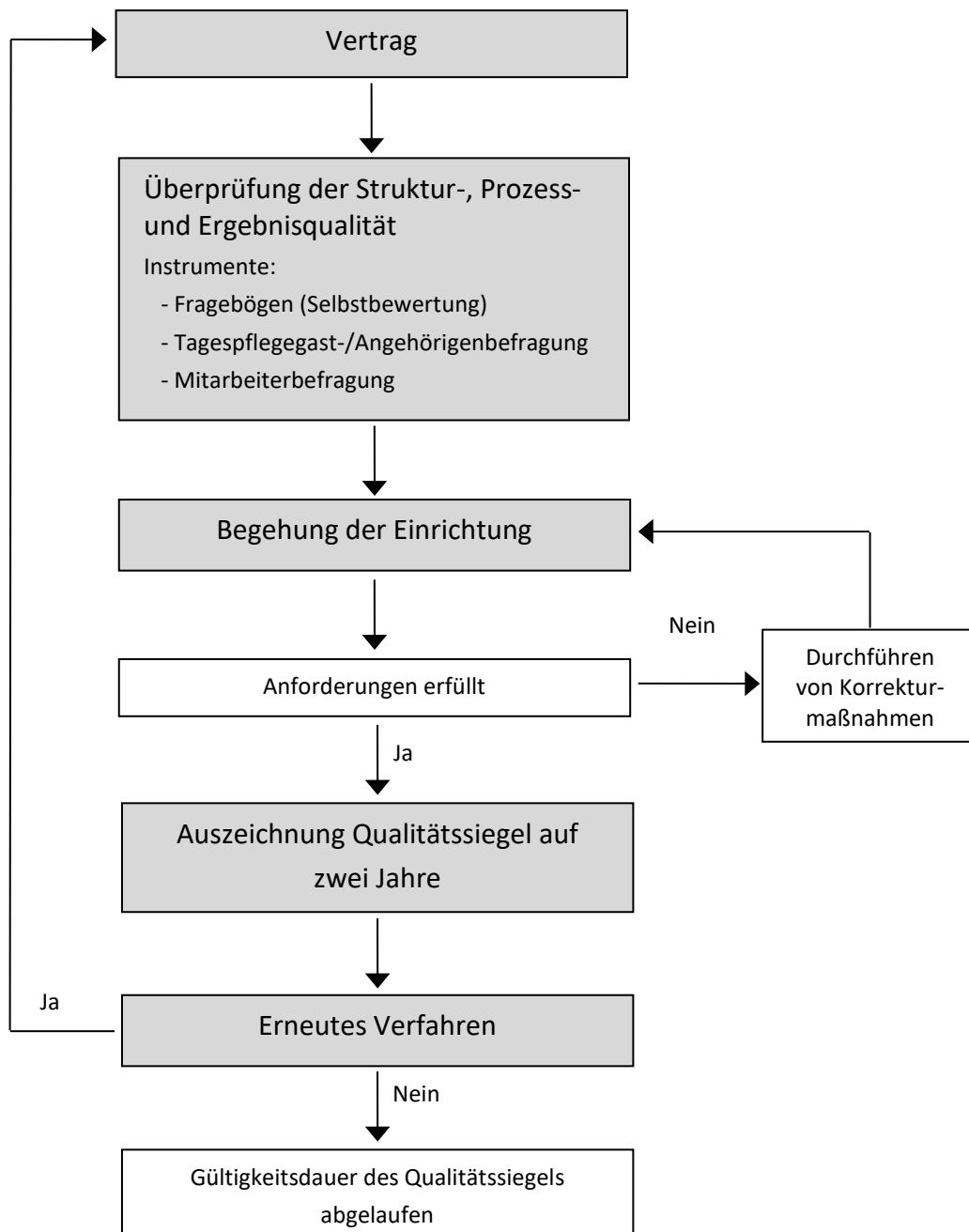

**Gültigkeitsdauer der Zertifizierung: 3 Jahre**

